22V2Q

Ecrã de 21,5" elegante, superfino e sem molduras de 3 lados

O 22V2Q possui um ecrã IPS de 21,5" sem molduras de 3 lados com resolução Full HD, com design de moldura "Edge" oculto e suporte metálico robusto. Pronto para jogos rápidos e imagens em movimento com FreeSync, taxa de atualização de 75 Hz e um tempo de resposta de 5 ms.



Funcionalidades



Design sem molduras
Para além do seu aspeto moderno e atrativo, os designs sem molduras permitem configurações perfeitas de vários monitores. O cursor e as janelas já não se irão perder no abismo escuro das molduras, quando muitos ecrãs são colocados lado a lado.

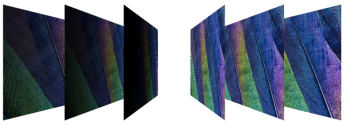

Painel IPS
O painel IPS assegura uma excelente experiência de visualização com cores realistas, mas brilhantes e precisas. As cores parecem consistentes, independentemente do ângulo a partir do qual olha para o ecrã



Design fino
Por vezes, menos é mais: com o seu perfil minimalista e fino, este monitor integra-se perfeitamente no seu ambiente de trabalho em vez de obstruir a sua visão com uma caixa volumosa. Desfrute de mais espaço na sua secretária, de um transporte fácil e de um design apelativo com este ecrã elegante e leve.

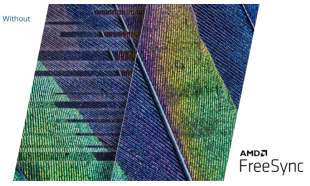

FreeSync
A tecnologia AMD FreeSync assegura que as taxas de atualização da GPU e do monitor estão sincronizadas, o que proporciona uma experiência de jogo fluida, sem cortes. Vai apreciar a baixa latência de entrada se estiver à procura da melhor qualidade visual em jogos de ritmo acelerado.



Resolução FHD
Quer ver um filme em Blu-Ray com qualidade total, desfrutar de jogos com alta resolução ou ler texto nítido em aplicações de escritório? Graças à sua resolução Full HD de 1920 x 1080 píxeis, este monitor permite-lhe fazer isso mesmo. Seja o que for que esteja a ver, com Full HD poderá ver uma grande riqueza de detalhes sem necessitar de uma placa gráfica de topo de gama ou de consumir muitos recursos do seu sistema.



Low Blue Light
A Lowblue Light da AOC protege-o da luz azul nociva que, durante sessões prolongadas, tem demonstrado causar cansaço visual, dores de cabeça e perturbações do sono. A nossa funcionalidade Lowblue Light reduz os comprimentos de onda nocivos emitidos sem sacrificar a composição da cor, libertando a experiência da preocupação com danos oculares.

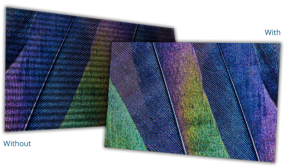

Flicker-Free
A tecnologia Flicker-Free da AOC utiliza um painel de retroiluminação em CC (corrente contínua), reduzindo os níveis de luz intermitente. Com a tensão e a fadiga oculares absolutamente minimizadas, pode desfrutar confortavelmente das longas e intensas sessões de jogo!

GERAL	
Nome do modelo	22V2Q
Canal	B2C
Linha de produtos	Value-line
Família do design	V2
Data de lançamento (ETA)	29/05/2018
EAN	4038986126328

INFORMAÇÕES DO ECRÃ	
Tamanho do ecrã (polegadas)	21.5
Tamanho do ecrã (cm)	54.61
Plano/Curvo	Flat
Resistência do ecrã	3H
Tom de píxeis (mm)	0.2479
Resolução do painel	1920x1080
Rácio de aspeto	16:9
Tipo de painel	IPS
Tipo de luz de fundo	WLED
Max Velocidade de atualização	75 Hz
Tempo de resposta GTG (typical)	5 ms
Rácio de contraste-estática	1000:1
Rácio de contraste dinâmico	20M:1
Ângulo de visão (CR10)	178/178
Cores do ecrã	16.7 Million
Brilho em nits	250 cd/m²

FUNCIONALIDADES DE VÍDEO	
Tecnologia de sincronização (VRR)	Freesync
Tecnologia Blue Light	Low Blue Light
Isento de cintilação	Flicker Free

INFORMAÇÕES SOBRE A CAIXA	
Cor do aro (frontal)	Black
Cor da armação (verso)	Black
Suporte amovível	Sim

INFORMAÇÕES ERGONÓMICAS	
Inclinação	-5/23
Pivô	No

SUSTENTABILIDADE	
Energy Star	Energy star 8
REEE	Sim
Em conformidade com o REACH	Sim
Em conformidade com RoHS	Sim
Isento de mercúrio	Sim
Material de embalagem reciclável	100 % recycable

CONSUMO DE ENERGIA	
Fornecimento de energia	External
Consumo de energia online (método de teste Energy Star) em watts	17.0
Consumo de energia em reserva em watts	0.5
Consumo de energia offline em watts	0.5
Classe energética	D

CONFORMIDADE REGULAMENTAR	
CB	Sim
CE	Sim
TÜV Bauart Mark	Sim
ISO 9241-307	Sim
EAC	Sim
Microsoft WHQL	Sim
Política de píxeis	ISO 9241-307

INFORMAÇÕES DE CONECTIVIDADE	
HDMI	HDMI 1.4 x 1
Porta do ecrã	DisplayPort 1.2 x 1
Saída de áudio	Headphone out (3.5mm)

DIMENSÕES DO PRODUTO	
Dimensões do produto incl. a base (LxAxP) em mm	395.28(H) x 486.7(W) x 180(D)
Dimensões da embalagem (LxAxP) em mm	470(H) x 561(W) x 136(D)
Peso bruto incl. a embalagem (em kg)	4.24
Peso líquido excl. a embalagem (em kg)	2.74

CONTEÚDO DA EMBALAGEM	
Cabo HDMI	1.8
Cabo da porta do ecrã	1.8
Cabo de alimentação C7	1.5

OUTRAS INFORMAÇÕES	
Período de garantia	3 years
MTBF	50.000 hours (excluded backlight)

⚠ **AVISO LEGAL**

O monitor pode diferir das imagens apresentadas. Os produtos, acessórios e cabo(s) fornecidos com o produto podem variar em tipo, quantidade e/ou especificações de acordo com os requisitos específicos de cada país ou região. Todas as especificações estão sujeitas a alterações sem aviso prévio. A funcionalidade acima pode variar consoante as condições reais de utilização do utilizador. Este produto é vendido com uma garantia limitada do fabricante. Consulte os termos da garantia para mais detalhes sobre a cobertura. Todos os direitos reservados.