22V2Q

Monitor de 21,5", elegante, superfino y sin marco en 3 lados

El monitor 22V2Q posee una pantalla IPS de 21.5” con resolución Full HD y tres lados sin marcos, con diseño de “bordes” escondidos, y un robusto soporte de metal. Listo para juegos e imágenes animadas de ritmo rápido, con FreeSync, velocidad de actualización de 75 Hz y tiempo de respuesta de 5 ms.



Características



Diseño sin marcos
Además de tener un aspecto moderno y atractivo, el diseño sin marcos permite configuraciones integrales de varios monitores. No volverás a perder el cursor o las ventanas en el abismo de los biseles oscuros cuando se coloquen muchas pantallas una junto a la otra.

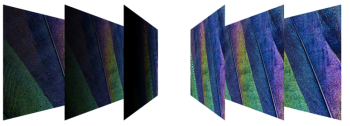

Panel IPS
El panel IPS garantiza una excelente experiencia de visión con colores realistas, fieles y brillantes. Los colores muestran un aspecto coherente desde cualquier ángulo que se mire a la pantalla.



Diseño delgado
A veces, menos es más: con su perfil minimalista y delgado, este monitor se incorpora sin problemas a su entorno de trabajo, en lugar de bloquear su vista con un revestimiento grueso. Disfrute de más espacio en su escritorio, de lo fácil que es transportarlo y del atractivo diseño de esta liviana e impecable pantalla.

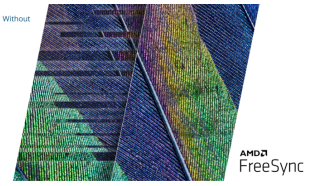

Freesync
La tecnología AMD FreeSync hace que las tasas de refresco de la GPU y del monitor se sincronicen, por lo que la experiencia de juego es fluida y sin efecto tearing. Tiene un input lag (retraso de entrada) bajo que te encantará si lo que buscas son gráficos de la mejor calidad en juegos de vértigo.



Resolución Full HD
¿Quieres ver una película en Blu-Ray a calidad total, disfrutar los juegos en alta resolución o leer texto nítido en aplicaciones de oficina? Gracias a su resolución Full HD de 1920 x 1080 píxeles, este monitor le permite hacer exactamente eso. No importa lo que esté viendo, con FULL HD se mostrará con mucho detalle sin necesidad de una tarjeta gráfica de alta gama o consumir muchos de los recursos de su sistema.



Low Blue Light
La luz azul de onda corta puede ocasionar lesiones en la vista. La tecnología Anti Blue Light de AOC bloquea los rayos de luz azul dañinos sin alterar el color de la pantalla. Otros métodos de reducción de la luz azul utilizan filtros o ajustes que oscurecen ligeramente o dan un tono amarillento a las imágenes.

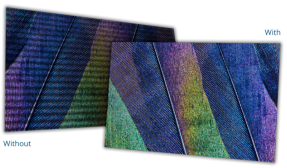

Flicker Free
La tecnología Flicker-Free de AOC utiliza un panel de luz de fondo de corriente continua (corriente CC), que reduce los niveles de luz parpadeante. Al minimizar la fatiga visual y el cansancio, ¡prepárate para disfrutar de esas largas e intensas sesiones de juego con increíble comodidad!

GENERAL	
Nombre del modelo	22V2Q
Canal	B2C
Línea de productos	Value-line
Familia de diseño	V2
Fecha de lanzamiento (ETA)	29/5/2018
EAN	4038986126328

INFORMACIÓN MONITOR	
Tamaño de la pantalla (pulgadas)	21,5
Tamaño pantalla (cm)	54,61
Plano / Curvo	Plano
Dureza de la pantalla	3H
Separación de los píxeles (mm)	0,2479
Resolución del panel	1920x1080
Relación de aspecto	16:9
Tipo de panel	IPS
Tipo de retroiluminación	WLED
Max Tasa de refresco	75 Hz
Tiempo de respuesta GtG	5 ms
Relación de contraste estático	1000:1
Relación de contraste dinámico	20M:1
Ángulo de visión (CR10)	178/178
Colores de la pantalla	16,7 millones
Brillo en nits	250 cd/m²

FUNCIONES DE VÍDEO	
Tecnología de sincronización (VRR)	Freesync
Tecnología Blue Light	Luz azul baja
Flicker-Free (sin parpadeo)	Flicker Free

INFORMACIÓN DE LA CARCASA	
Color del bisel (frontal)	Negro
Color del armario (parte trasera)	Negro
Pie extraíble	Sí

INFORMACIÓN ERGONÓMICA	
Inclinación	-5/23
Pivotación	No

SOSTENIBILIDAD	
Energy star	Energy star 8
WEEE	Sí
Conforme con REACH	Sí
Conforme con ROHS	Sí
Sin mercurio	Sí
Material de embalaje reciclable	100 % reciclable

CONSUMO DE ENERGÍA	
Alimentación eléctrica	Externo
Consumo de energía encendido (método de prueba Energystar) en vatios	17,0
Consumo de energía en standby en vatios	0,5
Consumo de energía apagado en vatios	0,5
Clase de energía	D

CUMPLIMIENTO NORMATIVO	
CB	Sí
CE	Sí
TUV-Bauart-Mark	Sí
ISO 9241-307	Sí
EAC	Sí
Microsoft WHQL	Sí
Política de píxeles	ISO 9241-307

INFORMACIÓN DE CONECTIVIDAD	
HDMI	HDMI 1.4 x 1
Puerto de pantalla	DisplayPort 1.2 x 1
Salida de audio	Salida de auriculares (3,5 mm)

DIMENSIONES DEL PRODUCTO	
Dimensiones del producto, con base (AxAxF) mm	395.28(H) x 486.7(W) x 180(D)
Dimensiones del embalaje (AxAxF) mm	470(H) x 561(W) x 136(D)
Peso bruto con embalaje incluido (en kg)	4,24
Peso neto con embalaje (en kg)	2,74

CONTENIDO DE LA CAJA	
Cable HDMI	1.8
Cable DisplayPort	1.8
Cable de corriente C7	1.5

OTRA INFORMACIÓN	
Periodo de garantía	3 años
MTBF	50.000 hours (excluded backlight)

⚠ AVISO LEGAL

El aspecto del monitor puede diferir del mostrado en las imágenes. Los productos, accesorios y cable(s) suministrados con el producto pueden variar en tipo, cantidad y/o especificaciones según los requisitos específicos de cada país o región. Las especificaciones están sujetas a cambios sin previo aviso. La funcionalidad anterior puede variar según las condiciones reales de uso del usuario. Este producto se vende con una garantía limitada del fabricante. Consulte los términos de la garantía para obtener más detalles sobre la cobertura. Todos los derechos reservados.