22V2Q

Elegantes, superdünnes, an 3 Seiten randloses 21,5"-Display

Das Modell 22V2Q verfügt über ein an 3 Seiten rahmenloses 21,5” IPS-Display mit Full HD-Auflösung und ein verborgene “Edge”-Rahmendesign sowie über einen robusten Metallständer. Sofort einsatzfähig für schnelle Spiele oder Filme und mit Merkmalen wie FreeSync, 75Hz Bildwiederholrate und 5 ms Reaktionszeit.



Merkmale



Rahmenloses Design
Neben ihrem modernen und attraktiven Look ermöglichen rahmenlose Designs auch die nahtlose Nutzung mehrerer Monitore gleichzeitig. Ihr Cursor oder Fenster geht so nicht mehr in den dunklen Abgründen der Blenden verloren, wenn mehrere Monitore nebeneinander stehen.

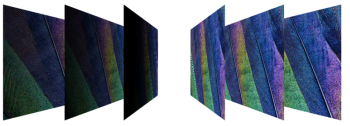

IPS-panel
Das IPS-Panel sorgt für ein hervorragendes Seherlebnis mit naturgetreuen, und dennoch brillanten und präzisen Farben. Die Farben wirken unabhängig vom Blickwinkel stets einheitlich.



Schlankes Design
Manchmal ist weniger mehr: Mit seinem minimalistischen, schlanken Profil fügt sich dieser Monitor nahtlos in Ihre Arbeitsumgebung ein, anstatt sie mit einem sperrigen Gehäuse zu stören. Dieses clevere, leichte Display verschafft Ihnen mehr Platz auf dem Schreibtisch, es ist einfach zu transportieren und überzeugt durch sein attraktives Design.

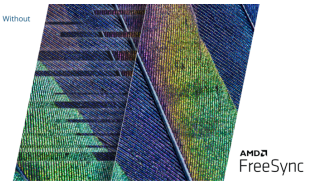

Freesync
Die AMD FreeSync-Technologie gewährleistet, dass die Aktualisierungsraten des Grafikprozessors und des Monitors stets synchronisiert werden, um ein reibungsloses Spielerlebnis ohne Bildreißen zu ermöglichen. Sie werden die geringe Eingangsverzögerung zu schätzen wissen, wenn Sie in actionreichen Spielen nach der besten Bildqualität suchen.



Full HD-Auflösung
Möchten Sie einen Blu-ray-Film in voller Qualität ansehen, Spiele mit hoher Auflösung erleben oder Text in Büroanwendungen deutlich lesen können? Dank der Full HD-Auflösung von 1920 x 1080 Pixeln ermöglicht Ihnen dieser Monitor genau das. Was auch immer Sie sich ansehen, mit Full HD wird es in reichhaltigen Details angezeigt, ohne dass eine High-End-Grafikkarte nötig ist oder viele Systemressourcen verbraucht werden.



Low Blue Light
Kurzwelliges blaues Licht kann den Augen schaden. Die AOC Low Blue Light-Technologie blockiert schädliche blaue Lichtstrahlen, ohne dass sich dadurch die dargestellte Farbe ändert. Andere Verfahren zum Reduzieren von blauem Licht verwenden Filter oder veränderte Einstellungen, was jedoch zu dunklen/gelblichen Bildern führt.

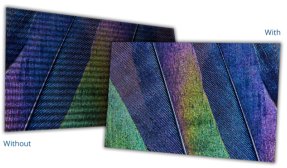

Flicker Free
Die AOC Flicker-Free Technologie nutzt ein DC (Gleichstrom) Panel mit Hintergrundbeleuchtung, das flackerndes Licht verringert. Augenbelastungen und -ermüdungen werden auf ein Minimum reduziert, daher können Sie lange, intensive Spielsitzungen komfortabel genießen!

ALLGEMEIN	
Modellname	22V2Q
Kanal	B2C
Produktlinie	Value-Line
Designfamilie	V2
Einführungsdatum (ETA)	29.05.2018
EAN	4038986126328

DISPLAYINFORMATIONEN	
Bildschirmgröße (Zoll)	21,5
Bildschirmgröße (cm)	54,61
Flach / Curved	Flach
Displayhärte	3H
Pixelabstand (mm)	0,2479
Panelauflösung	1920x1080
Seitenverhältnis	16:9
Panel-Typ	IPS
Art der Hintergrundbeleuchtung	WLED
Max Bildwiederholrate	75 Hz
Reaktionszeit GtG	5ms
Statisches Kontrastverhältnis	1000:1
Dynamisches Kontrastverhältnis	20M:1
Betrachtungswinkel (CR10)	178/178
Displayfarben	16,7 Millionen
Helligkeit in Nits	250 cd/m²

VIDEO MERKMALE	
Sync-Technologie (VRR)	Freesync
Blue Light-Technologie	Low Blue Light
Flicker-Free	Flicker Free

GEHÄUSEINFORMATIONEN	
Randfarbe (vorne)	Schwarz
Gehäusefarbe (hinten)	Schwarz
Abnehmbarer Ständer	Ja

ERGONOMISCHE INFORMATIONEN	
Neigen	-5/23
Drehen	No

NACHHALTIGKEIT	
Energy Star	Energy star 8
WEEE	Ja
REACH-konform	Ja
RoHS-konform	Ja
Quecksilberfrei	Ja
Recycelbares Verpackungsmaterial	100 % recycelbar

STROMVERBRAUCH	
Stromversorgung	Extern
Stromverbrauch ein (Energy Star-Testmethode) in Watt	17,0
Stromverbrauch (Standby) in Watt	0,5
Stromverbrauch (Aus) in Watt	0,5
Energieklasse	D

EINHALTUNG GESETZLICHER VORSCHRIFTEN	
CB	Ja
CE	Ja
TÜV-Bauart-Kennzeichnung	Ja
ISO 9241-307	Ja
EAC	Ja
Microsoft WHQL	Ja
Pixelrichtlinie	ISO 9241-307

KONNEKTIVITÄTSINFORMATIONEN	
HDMI	HDMI 1.4 x 1
DisplayPort	DisplayPort 1.2 x 1
Audioausgang	Kopfhörerausgang (3,5 mm)

PRODUKTMASSE	
Produktmaße mit Basis (BxHxT) mm	395.28(H) x 486.7(W) x 180(D)
Verpackungsmaße (BxHxT) mm	470(H) x 561(W) x 136(D)
Bruttogewicht inkl. Verpackung (in kg)	4,24
Bruttogewicht ohne Verpackung (in kg)	2,74

LIEFERUMFANG	
HDMI-Kabel	1.8
DisplayPort-Kabel	1.8
Netzkabel C7	1.5

SONSTIGE INFORMATIONEN	
Garantiezeitraum	3 Jahre
MTBF	50.000 hours (excluded backlight)

⚠ RECHTLICHER HINWEIS

Der Monitor kann von den Abbildungen abweichen. Die mit dem Produkt gelieferten Produkte, Zubehörteile und Kabel können je nach länder- oder regionsspezifischen Anforderungen in Typ, Anzahl und/oder Spezifikationen variieren. Technische Daten können ohne vorherige Ankündigung geändert werden. Die oben genannte Funktionalität kann je nach tatsächlichen Nutzungsbedingungen variieren. Dieses Produkt wird mit einer eingeschränkten Herstellergarantie verkauft. Bitte beachten Sie die Garantiebedingungen für Details zur Abdeckung. Alle Rechte vorbehalten.